

Rotary
第2820地区



2024-2025年度 国際ロータリー第2820地区

地区研修・協議会資料



国際ロータリー2024-2025年度
会長 ステファニー A. アーチック
日 時：2024年4月14日(日)
場 所：日立シビックセンター
 ホテル テラス ザ スクエア 日立
ホスト：高萩ロータリークラブ

ガバナー 大久保博之
ガバナーエレクト 大高 司郎
地区ラーニングファシリテーター 大野 治夫

Rotary International District 2820

2024-2025年度 国際ロータリー第2820地区

1. 地区資金及び基金・協力金の概要（案）

1. 基本方針

1) 地区分担金は、一人当たり年間 22,440 円（前年 22,440 円）とし、前年と同額とする。（単位：円）

	2024-25 年度	2023-24 年度	2022-23 年度	備 考
地 区 資 金	5,930	5,230	5,230	前年比 700 円増額
基 金・協 力 金	16,510	17,210	17,210	前年比 700 円減額
合 計	22,440	22,440	22,440	前年と同額

2) 基準会員数は、2023 年 12 月 31 日現在の在籍会員数を基準とし、1,900 名として予算を作成しました。
（参考：2023/12 末現在 1,868 名 Eクラブ 9 名含む）

2. 概要

1) 地区資金の部（案）

収入の部

（単位：円）

	予算額（案）	前年度予算額	前年度比較増減	備 考
前 期 繰 越	3,400,000	6,651,000	▲ 3,251,000	
地 区 資 金 受 入 額	11,267,000	9,937,000	1,330,000	5,930 × 1,900 名
規定審議会旅費積立取崩	600,000	0	600,000	
雑 収 入	0	0	0	
計	15,267,000	16,588,000	▲ 1,321,000	

支出の部

（単位：円）

	予算額（案）	前年度予算額	前年度比較増減	備 考
委 員 会 活 動 費	4,720,000	6,120,000	▲ 1,400,000	
補 助 金	5,050,000	4,850,000	200,000	
寄 付 金・そ の 他	5,418,000	5,418,000	0	
予 備 費	79,000	200,000	▲ 121,000	
計	15,267,000	16,588,000	▲ 1,321,000	

2) 基金・協力金の部（案）

収入の部

（単位：円）

	予算額（案）	前年度予算額	前年度比較増減	備 考
繰越金の振替	0	0		
受 入 金 額	31,369,000	32,699,000	▲ 1,330,000	16,510 × 1,900 名
計	31,369,000	32,699,000	▲ 1,330,000	

支出の部

（単位：円）

	予算額（案）	前年度予算額	前年度比較増減	備 考
支 出 金 額	31,369,000	32,699,000	▲ 1,330,000	
計	31,369,000	32,699,000	▲ 1,330,000	

3. 主な登録料（案）

（単位：円）

科 目	本年度登録料	前年度登録料	備 考	前年度比較増減
P E T S	1,375,000	1,375,000	¥25,000 × 55RC	0
地 区 研 修・ 協 議 会	4,424,400	4,430,000	第 2820 地区 55RC 平均会員数：34 名 会員 20 名以下 18RC：@40,000+@800 × 219 名 会員 30 名以下 14RC：@50,000+@800 × 384 名 会員 40 名以下 5RC：@60,000+@800 × 172 名 会員 41 名以上 17RC：@70,000+@800 × 1,107 名 E クラブ 1RC：@20,000+@800 × 9 名	▲ 5,600
地 区 大 会	19,000,000	19,000,000	¥10,000/人 × 1,900 名	0
I M 他 会 合	0	0	担当の分区・委員会で決定	

2024-2025年度 国際ロータリー第2820地区

① 地区資金予算書（案）

A. 収入の部

(単位:円)

科 目	2024-25年度 (1,900名)	2023-24年度 (1,900名)	前年度比較増	2022-23年度 (予)(2,000名)	2022-23年度 (実)	備 考
前 期 繰 越	3,400,000	6,651,000	▲3,251,000	4,150,000	4,837,691	
地 区 資 金 受 入 額	11,267,000	9,937,000	1,330,000	10,460,000	9,777,907	5,930×1,900名
地 区 大 会 余 剰 金		0	0	0	0	
規 定 審 議 会 旅 費 積 立 取 崩	600,000	0	600,000	0	0	
災 害 見 舞 取 崩		0	0		942,411	
地 区 年 鑑 積 立 金 取 崩					225,766	
特 別 積 立 金 取 崩					7,193,012	
雑 収 入		0	0	0	1,121	
合 計	15,267,000	16,588,000	▲1,321,000	14,610,000	22,977,908	

B. 支出の部

(単位:円)

科 目	2024-25年度 (1,900名)	2023-24年度 (1,900名)	前年度比較増	2022-23年度 (予)(2,000名)	2022-23年度 (実)	備 考
1. 委員会活動費等						
ク ラ ブ 奉 仕	700,000	800,000	▲100,000	800,000	895,275	
（ 会 員 増 強 ）		0	0	0	0	
（ホームページ管理料）		0	0	0	0	
奉 仕 プ ロ ジ ェ ク ト	260,000	0	260,000	0	0	
職 業 奉 仕	0	80,000	▲80,000	50,000	109,000	
社 会 奉 仕	0	2,500,000	▲2,500,000	50,000	132,973	
国 際 奉 仕	0	80,000	▲80,000	50,000	15,630	
（ 友 好 地 区 担 当 ）	100,000	100,000	0	100,000	0	
青 少 年 奉 仕	1,180,000	180,000	1,000,000	150,000	301,040	
ロ ー タ ー ア ク ト	100,000	0	100,000	0	0	
ロ ー タ リ ー 財 団	300,000	300,000	0	200,000	391,500	
米 山 記 念 奨 学 会	180,000	180,000	0	150,000	150,000	
ロ ー タ リ ー の 友	50,000	50,000	0	10,000	6,790	
戦 略 計 画 委 員 会	100,000	100,000	0	100,000	0	
危 機 管 理 委 員 会	100,000	100,000	0	100,000	10,000	
諮 問 委 員 会	600,000	600,000	0	600,000	1,597,570	
地 区 ラ ー ニ ン グ 委 員 会	100,000	100,000	0	0	0	
ガ バ ナ ー 補 佐 会 議	300,000	300,000	0	200,000	200,000	
地 区 委 員 長 会 議	100,000	100,000	0	100,000	70,018	
R L I	300,000	300,000	0	300,000	222,386	
学 友 委 員 会	250,000	250,000	0	250,000	247,321	
小 計	4,720,000	6,120,000	▲1,400,000	3,210,000	4,349,503	

(単位:円)

科 目	2024-25年度 (1,900名)	2023-24年度 (1,900名)	前年度比較増	2022-23年度 (予)(2,000名)	2022-23年度 (実)	備 考
2. 補 助 金						
地 区 大 会	800,000	800,000	0	800,000	800,000	
地 区 研 修・協 議 会	650,000	500,000	150,000	500,000	506,000	
次 期 会 長 研 修 会	250,000	250,000	0	250,000	345,804	
I M	400,000	400,000	0	400,000	400,000	50,000×8分区
会 長・幹 事 会	400,000	400,000	0	400,000	535,170	
環 境 保 全 活 動 費		0	0	650,000	650,000	
次 期 ガ バ ナ ー 旅 費	800,000	800,000	0	800,000	800,000	
ガ バ ナ ー 補 佐 活 動 費	1,100,000	1,650,000	▲550,000	1,100,000	1,080,000	20,000×55RC
親 睦 活 動 費(野 球・ゴ ル フ)	50,000	50,000	0	50,000	50,000	
規 定 審 議 会 旅 費	600,000	0	600,000	0	0	
小 計	5,050,000	4,850,000	200,000	4,950,000	5,166,974	
3. 寄 付 金・そ の 他						
ロ ー タ リ ー 文 庫 運 営 費	570,000	570,000	0	600,000	365,500	300×1,900名
全 国 ガ バ ナ ー 会 費	760,000	760,000	0	800,000	864,000	400×1,900名
平 和 奨 学 生 支 援 金	38,000	38,000	0	40,000	27,735	20×1,900名
旅 費	1,500,000	1,500,000	0	3,000,000	3,181,919	
慶 弔 費	100,000	100,000	0	100,000	302,000	
登 録 料	2,000,000	2,000,000	0	1,500,000	3,042,100	
監 査 費	30,000	30,000	0	30,000	30,000	
年 次 報 告 書 作 成 費	350,000	350,000	0	250,000	250,000	
全 国 ロ ー タ ー ア ク 研 修 会 積 立 金		0	0	0	0	
災 害 見 舞 金		0		0	942,411	
地 区 年 鑑				0	225,766	
寄 付 金		0		0	0	
雑 費	70,000	70,000	0	70,000	230,000	
小 計	5,418,000	5,418,000	0	6,390,000	9,461,431	
4. 予 備 費						
	79,000	200,000	▲121,000	60,000	0	
合 計						
	15,267,000	16,588,000	▲1,321,000	14,610,000	18,977,908	

2024-2025年度 国際ロータリー第2820地区

② 基金及び協力金予算書（案）

（単位：円）

科 目	2024-25年度(1,900名)			2023-2024 年度(予)	2022-2023 年度(予)	2022-23年度(実)	
	一人当り	収入	支出	収入	収入	収入	支出
	1,900名			1,900名	2,000名	名	
ガバナー月信協力金	2,720	5,168,000	5,168,000	5,168,000	4,400,000	4,113,084	4,506,331
地区大会負担金	3,000	5,700,000	5,700,000	7,600,000	8,000,000	7,478,334	7,200,000
ガバナー事務所協力金	5,860	11,134,000	11,134,000	7,980,000	8,400,000	7,852,250	14,200,243
青少年交換基金	2,000	3,800,000	3,800,000	3,800,000	4,000,000	3,739,166	3,425,301
インターアクト基金	800	1,520,000	1,520,000	1,520,000	1,600,000	1,495,666	1,424,073
ローターアクト基金	800	1,520,000	1,520,000	1,520,000	1,600,000	1,495,666	1,290,194
ライラ基金	400	760,000	760,000	760,000	800,000	747,834	647,153
青少年育成基金	200	380,000	380,000	380,000	400,000	373,916	5,000
国際交流共同基金	100	190,000	190,000	532,000	560,000	523,484	0
W C S 基金	100	190,000	190,000	380,000	400,000	373,916	0
国際交流基金	100	190,000	190,000	1,900,000	3,040,000	2,841,766	0
ロータリー財団基金(奨学生)	100	190,000	190,000	532,000	560,000	523,484	0
茨城海岸清掃美化プロジェクト		0	0				0
地球環境保全グローバル		0	0				0
地区年鑑積立金	40	76,000	76,000	76,000	80,000	300,550	300,550
災害見舞金	0	0	0	0	0	9,450,250	9,450,250
危機管理基金	200	380,000	380,000	380,000	400,000	373,916	373,916
規定審議会旅費積立金	90	171,000	171,000	171,000	180,000	168,277	168,277
小 計	16,510	31,369,000	31,369,000	32,699,000	34,420,000	41,851,559	42,991,288
繰 越						38,923,805	
合 計	16,510	31,369,000	31,369,000	32,699,000	34,420,000	80,775,364	42,991,288

科目間の流用は可とする

2024-2025年度 国際ロータリー第2820地区

2. 送金カレンダー

(単位:円・ドル)

区分No.	内 訳	会 員			新会員		1件の金額	記 事	送 金 先
		一人当り会費			7/2~12/31	1/2~6/30			
		(前期)	(後期)	年度計	(在籍月分)	(在籍月分)			
		7月1日	1月1日		1月当たり	1月当たり			
A1	人頭分担金 規定審議会追加費	\$39.25 \$1.00	\$39.25	\$78.50 \$1.00			決められたレートで	銀行名 三井住友銀行 新宿通支店 口座名 国際ロータリー 日本事務局 口座番号 普通預金 6733244	
A2	ザ・ロータリアン購読料	\$18.00	\$18.00	\$36.00			半期毎A1と共に送金 (必要に応じて)		
A3	R I 文 献								
A4	ロータリー財団篤志寄付						フェロー等個人寄付		
A5	同クラブ寄付						ミリオンダラー等		
B1	米山奨学会普通寄付	2,500 以上	2,500 以上	5,000 以上				銀行名 三井住友銀行 京橋支店 口座名 (財)ロータリー 米山記念奨学会 口座番号 普通預金 0920373 TEL 03-3434-8681	
B2	同特別寄付						米山功労者個人寄付		
B3	同クラブ寄付						米山月間等にご協力下さい		
C1	ロータリーの友購読料	1,650	1,650	3,300			他のPR用にもご注文下さい	銀行名 三井住友銀行 浜松町支店 口座名 (社)ロータリーの 友事務所 口座番号 普通預金 7450015 問合せ先 ロータリーの友事務所 TEL 03-3436-6651 FAX 03-3436-5956	
C2	同英語版購読料					1,000	会員の10%購読下さい		
C3									
C4	ロータリー手帳								
C5	その他出版物								
	A ~ C 合計						消費税・送料別途		
D1	地区資金	2,965	2,965	5,930				銀行名 常陽銀行 高萩支店 口座名 国際ロータリー 第2820地区 会計長 石君平 口座番号 普通預金 1755565 問合せ先 〒317-0062 茨城県日立市平和町1-1-14 2024-2025年度 大高司郎ガバナー事務所 TEL 0294-59-3113 FAX 0294-59-3114 E-mail:24-25@rid2820.jp	
D2	ガバナー月信協力金	1,360	1,360	2,720					
D3	地区大会分担金	1,500	1,500	3,000					
D4	ガバナー事務所協力金	2,930	2,930	5,860					
D5	青少年交換基金	1,000	1,000	2,000					
D6	インターアクト基金	400	400	800					
D7	ローターアクト基金	400	400	800					
D8	ライラ基金	200	200	400					
D9	青少年育成基金	100	100	200					
D10	国際交流共同基金	50	50	100					
D11	W C S 基金	50	50	100					
D12	国際交流基金	50	50	100					
D13	ロータリー財団基金(奨学金)	50	50	100					
D14	地区年鑑積立金	20	20	40					
D15	災害見舞金	0	0	0					
D16	危機管理基金	100	100	200					
D17	規定審議会旅費積立金	45	45	90					
	D1~D17 合計	11,220	11,220	22,440	1,870	1,870			
E1	地区大会登録料	ホストクラブから各クラブに請求された金額						ホストクラブ指定の預金口座へ	
E2	地区研修・協議会登録料								
E3	IM他会合登録料								
E4	P E T S 登録料								

- 注) 1. 整理の都合上、各種ご送金は必ず専用の送金明細書をご記入の上、ガバナー事務所及び国際ロータリー日本事務局経理室へFAXでご連絡下さい。
2. 新会員の会費について
国際ロータリー細則第18条(18.040.2)比例人頭分担金に沿うため、地区の会費についても、在籍月数に応じた会費を前期分は12月中に、後期分は6月中にお振込み下さい。
(例)7月1日入会者は、6か月分。7月2日~8月1日入会者は5か月分。8月2日~9月1日入会者は4か月分。

地区会計長 石 君 平

2024-2025年度 国際ロータリー第2820地区

3. 振込口座一覧

国際ロータリー日本事務局

〒108-0073 東京都港区三田1丁目4-28
三田国際ビル 24F

クラブ・地区支援室 rijapan@rotary.org

財 団 室 rijpntrf@rotary.org

経 理 室 rijpnfs@rotary.org

業務推進・IT室 rijpnpi@rotary.org

※コロナウイルス拡散防止のため、当分の間、メールのみの対応となっています。

・国際ロータリー(人頭分担金・比例人頭分担金・The Rotarian誌購読料・資料代等)

・三井住友銀行 新宿通支店 普通預金 6733244

(口座名義) 国際ロータリー日本事務局

・ロータリー財団(寄附・補助金)

・三井住友銀行 赤羽支店 普通預金 3978101

(口座名義) 公益財団法人ロータリー日本財団

・米ドル建の専用口座(税制上の優遇措置対象外)

・三井住友銀行 新宿通支店 普通預金 0100707

(口座名義) Rotary International

※送金明細につきましては、それぞれ専用の送金明細書(後頁参照)がありますのでそれらをお使い下さい。

プロジェクトの返金、ネクタイ/スカーフ、慈善年金の振込先、その他不明な点がございましたら RI 日本事務局経理室または財団室までお問い合わせ下さい。

・地区分担金

銀行名 : 常陽銀行 高萩支店 普通預金 1755565

口座名義 : 国際ロータリー第2820地区 会計長 石 君平

フリガナ : コクサイロータリーダイニセンハッピークニジュウチク

カイケイチョウ イシケンペイ

※「国際ロータリー第2820地区」のみでお振り込みが可能です。

※地区分担金の送金明細書は、振込のお願い文書と合わせて、その都度メール配信します。

2024-2025年度 国際ロータリー第2820地区

4. ガバナー公式訪問に関するお願い

ガバナーエレクト 大 高 司 郎

公式訪問は、年間予定表(次頁参照)の通り 2024年7月9日(火)から始まります。貴クラブへの訪問を実り多きものとするために、次のことをご準備、お手配くださいますようお願い申し上げます。

1. 公式訪問の際の必要書類

クラブ現況報告書

「公式訪問のためのクラブ現況報告書記載要領」(後項6)に準拠して作成の上、訪問日の3週間前までにガバナー事務所へ3部(ガバナー、ガバナー事務所、ガバナーエレクト事務所へ各1部お渡しします)、所属分区ガバナー補佐へ1部お送りください。

2. 公式訪問の日程について

クラブ活動実施場所等の見学	10:00 ~ 11:00
クラブ懇談会	11:00 ~ 12:00
例会出席	12:30 ~ 13:30
クラブ協議会	14:00 ~ 16:00

*公式訪問において懇親会・お土産はご遠慮させていただきます。

備考

- (1) 公式訪問は原則として日帰りを予定しております。宿泊の際には、後日ご相談いたします。
- (2) クラブ例会には、多くの会員の出席を奨励して下さい。
- (3) クラブ懇談会の出席者は、基本的に、クラブ会長、会長エレクト、幹事とします。
- (4) クラブ協議会の出席者において、クラブ理事、役員及び各委員長(欠席の際は副委員長又は代理者)義務出席です。特に入会3年未満の会員は原則として出席させて下さい。
- (5) クラブ協議会の司会は会長がお務め下さい。
- (6) 当日の日程スケジュールが出来ましたら、事前にガバナー事務所までお知らせ下さい。但し、集合時間・場所につきましては、1ヶ月前のご連絡をお願いいたします。

2024-2025年度 国際ロータリー第2820地区

地区年間予定表（前期）

日	7月	8月	9月	10月	11月	12月
1	月	木 鹿島中央	日 RAC合同	火	金	日
2	火	金 玉造	月	水 水海道	土	月
3	水	土	火 しもだて紫水	木 水戸東	日 文化の日	火
4	木	日	水 下館	金	月 振替休日	水
5	金	月 水戸さくら	木 取手	土	火	木
6	土 クラブ奉仕研究会	火 北茨城	金 勝田	日 地区親善野球大会	水	金
7	日 第1回諮問委員会	水 日立中央	土 大洗	月	木	土 第3回G補佐・ 総括合同会議
8	月	木 水戸好文	日	火 古河東	金	日
9	火 水戸	金 龍ヶ崎中央	月	水 つくばシティ	土 第1回会長・幹事会	月
10	水	土	火 竜ヶ崎	木 土浦	日 地区大会	火
11	木 笠間	日 山の日	水 結城	金	月	水
12	金	月 振替休日	木 筑西きぬ	土	火	木
13	土 R財団研究会	火	金	日	水	金
14	日	水	土	月 林一ツの日	木	土
15	月 海の日	木	日 第2回G補佐・ 総括合同会議	火	金	日
16	火	金	月 敬老の日	水 古河中央	土	月
17	水 石岡	土 茨城E	火 日立	木 下妻	日	火
18	木 波崎	日	水 大子	金 水戸南	月	水
19	金	月 岩井	木 つくば学園	土	火	木
20	土 奉仕P研究会	火 鉾田	金 古河	日	水	金
21	日	水 常陸太田	土	月	木	土 第2回諮問委員会
22	月	木	日 秋分の日	火 土浦南	金	日
23	火 友部	金	月 振替休日	水 東海那珂	土 勤労感謝の日	月
24	水 岩瀬	土 つくばサンライズ	火 日立南	木 日立港	日	火
25	木 阿見	日 米山合同セミナー	水 水戸西	金	月	水
26	金 守谷	月	木 境	土	火	木
27	土	火 ひたちなか	金 鹿島臨海	日 ポリオ・イベント	水	金
28	日 青少年奉仕研究会	水 日立北	土	月 牛久	木	土
29	月	木 石岡87	日	火	金	日
30	火 真壁	金	月 那珂湊	水 高萩	土	月
31	水 土浦中央	土		木		火

2024-2025年度 国際ロータリー第2820地区

地区年間予定表（後期）

日	1月		2月		3月		4月		5月		6月	
1	水	元旦	土	第6分区IM	土	第4分区IM	火		木		日	
2	木		日		日	第3回諮問委員会	水		金		月	
3	金		月		月		木		土	憲法記念日	火	
4	土		火		火		金		日	みどりの日	水	
5	日		水		水		土		月	こどもの日	木	
6	月		木		木		日		火	振替休日	金	
7	火		金		金		月		水		土	
8	水		土	第7分区IM	土		火		木		日	第2回会長・幹事会 第4回G補佐・総括合同会議
9	木		日	第8分区IM	日		水		金		月	
10	金		月		月		木		土		火	
11	土		火	建国記念の日	火		金		日		水	
12	日		水		水		土		月		木	
13	月	成人の日	木		木		日		火		金	
14	火		金		金		月		水		土	
15	水		土	第3分区IM	土		火	地区大会 記念ゴルフ大会	木		日	第4回諮問委員会
16	木		日	第2分区IM	日		水		金		月	
17	金		月		月		木		土		火	
18	土		火		火		金		日		水	
19	日		水		水		土		月		木	
20	月		木		木	春分の日	日		火		金	
21	火		金		金		月		水		土	国際大会(カルガリー)
22	水		土	第5分区IM	土		火		木		日	
23	木		日	天皇誕生日	日		水		金		月	
24	金		月	振替休日	月		木		土		火	
25	土		火		火		金		日		水	
26	日	第1分区IM	水		水		土		月		木	
27	月		木		木		日		火		金	
28	火		金		金		月		水		土	
29	水				土		火	昭和の日	木		日	
30	木				日		水		金		月	
31	金				月				土			

2024-2025年度 国際ロータリー第2820地区

6. 公式訪問のための「クラブ現況報告書」記載要領

特別指定なきものは2024年7月1日現在にて記入して下さい。

目 次

1. RI 会長メッセージ
2. 第2820地区ガバナーメッセージ
3. クラブ会長の方針と計画
4. 歴代会長・幹事
5. クラブ略歴
 - (1) 創立総会年月日
 - (2) RI 加盟承認年月日
 - (3) 認証状伝達式年月日及び会場
 - (4) 創立会員数
(内 現在在籍会員数)
 - (5) 創立当時のガバナー
 - (6) スポンサー・クラブ
 - (7) 特別代表
 - (8) 所在地及び周辺人口(2024年7月1日現在)
(クラブ定款第3条とこれを示す地図)
 - (9) アディショナル・クラブ
 - (10) 友好クラブ・姉妹クラブ
6. 会 員 ()内に女性会員数を記入して下さい。

正 会 員	名 誉 会 員
名	名
内()	内()

7. 会員年齢

20 歳代	30 歳代	40 歳代	50 歳代	60 歳代	70 歳代	80 歳代	総 数
名	名	名	名	名	名	名	名
%	%	%	%	%	%	%	100%

- (1) 最年長者 氏名 歳 ヶ月
- (2) 最年少者 氏名 歳 ヶ月
- (3) 平均年齢 歳

8. 会員在籍保有年数

〈例〉

年 数	人数	会 員 名	
30年以上	2名	茨城一郎	茨城太郎
20年以上	2名	茨城一郎	茨城太郎

9. 事 務 所 所在地 郵便番号 FAX 番号 E-mail ホームページアドレス
10. 例 会 場 所在地 例会日 例会時間 電話番号 FAX 番号
11. 取引銀行 銀行名 口座番号 口座名
12. クラブ理事役員名簿・委員会構成表・地区委員

13. 会員名簿

氏名 生年月日 メジャードナー：MD マルチプル・ポール・ハリス・フェロー：MP
 ポール・ハリス・フェロー：P ベネファクター：B 米山功労者メジャードナー：YMD 米山功労者：Y
 準米山功労者：準Y を名前の下に記載して下さい。

職業分類 入会年月日

事業所もしくは自宅

役職名 所在地 電話番号 FAX番号 E-mail

所属委員会 (※地区役員)

〈例〉

氏名 (生年月日)	職業分類 (入会年月日)	勤務先及び役職名 所在地・電話・FAX	自宅住所・電話番号	2024-2025年度 所属委員会 (※)地区委員
茨城 一郎 P・Y (昭45.6.17)	製造業 (令2.12.3)	□□工業(株) 代表取締役 〒317-0062 日立市1234 TEL 0294-59-3113 FAX 0294-59-3114	同 左	クラブ奉仕 ※地区幹事

14. 出席状況(任意)

15. 予算及び決算

- (1) 2024-2025 年度予算書(予算対比で表示する)
- (2) 2023-2024 年度決算書(9月以降の公式訪問予定クラブ)
 又は 2023-2024 年度予算書(8月までの公式訪問予定クラブ)
 特別会計、スマイルボックス、ロータリー財団、ロータリー米山記念奨学会、会計等を含む。
- (3) ロータリー財団寄付計算書 2024年6月30日現在

2023年6月30日 会員数	クラブ目標 (1人当り100ドル)	2023-2024年度 寄付総額	1人当りの寄付額	クラブ目標に 対しての達成率
名	円 (\$)	円 (\$)	円 (\$)	%

年度別マルチプル・ポール・ハリス・フェロー、ポール・ハリス・フェロー、ベネファクター、
 ポール・ハリス・ソサエティの氏名

- (4) ロータリー米山記念奨学会寄付金計算書 2024年6月30日現在

2023年6月30日 累計総額	当期 1名当り	普通寄付金	特別寄付金	合計	累計		
					普通寄付金	特別寄付金	総計

年度別米山功労者、米山準功労者、特別寄付者の氏名

- (5) ロータリー財団国際親善奨学生推薦状況、交換学生推薦状況、ロータリー米山奨学生受入状況

16. クラブ運営状況 (2023-2024 年度)

理事会、クラブ総会、クラブ協議会、各種委員会、クラブフォーラム、地区行事参加状況 等

17. 会員入会、退会、資格変更等

〈例〉	年 度	氏 名	事務所・役職	入会年月日	推薦者名
	2023-2024				

18. 会員増減の状況 (7月1日の会員数・入会者数・退会者数・資格変更者数・6月30日の会員数)

(2019-2020) (2020-2021) (2021-2022) (2022-2023) (2023-2024) 年度毎

〈例〉	年 度	期首(7/1)	入会者数	退会者数	期末(6/30)
	2019-2020				
	2020-2021				
	2021-2022				
	2022-2023				
	2023-2024				

19. 例会と主な行事 (2023 - 2024年度)

20. 本年度クラブ事業計画

下記の委員会の順に記入して下さい。

〈委員会の一覧〉

(1) 会員組織(クラブ奉仕Ⅰ)委員会

- ① 職業分類委員会
- ② 会員増強委員会
- ③ 会員選考委員会
- ④ ロータリー情報委員会

(2) クラブ管理運営(クラブ奉仕Ⅱ)委員会

- ① 出席委員会
- ② クラブ会報委員会
- ③ 親睦活動委員会
- ④ 雑誌委員会
- ⑤ プログラム委員会
- ⑥ 広報委員会
- ⑦ ニコニコボックス委員会

(3) 奉仕プロジェクト

- ① 職業奉仕委員会
- ② 社会奉仕委員会
 - a 人間尊重委員会
 - b 地域発展委員会
 - c 環境保全委員会
 - d 共同奉仕委員会
- ③ 国際奉仕委員会
- (4) 青少年奉仕委員会
 - ① インターアクト委員会
 - ② ローターアクト委員会
- (5) ロータリー財団委員会
- (6) 米山記念奨学会
- (7) 会計
- (8) 会場監督
- (9) クラブ・ラーニングファシリテーター

21. 前年度クラブ事業実績報告

標準定款及び細則のうち、クラブ独自に設定すべき事項のみでも結構です。他に、規則、内規等のある場合は記載して下さい。

22. RI、地区または地方公共団体等よりの受賞、被表彰記録(年月日、その内容)

23. クラブ戦略計画 ※必ず記入して下さい。

**24. クラブ定款及び細則 ※2022年規定審議会による「クラブ定款及び細則」に改訂して下さい。
(2022年手続要覧)**

※各クラブにおいてクラブ定款を「2022年版標準ロータリークラブ定款」に改訂し、改訂後のクラブ定款を「2022年版推奨ロータリークラブ細則」を参考に、クラブ細則の見直しをしていただき、クラブ現況報告書へ必ず明記して下さい。

•以下のほか、クラブ独自の見解、或いは従来慣例により付加すべきと考えられる項目は自由にお加えください。本要領に表示した様式そのままに従う必要はありませんが、なるべく合致するように工夫して下さい。

•製本にあたり、背文字の表記をお願いします。

2024-2025年度 国際ロータリー第2820地区

7. クラブ会長・幹事の皆様へ

下記の諸事項は、毎年、皆様が再々にわたってガバナー事務所に問い合わせをする項目です。熟知してクラブをスムーズに運営して下さい。

◆公式名簿

公式名簿は、オンラインでの提供となり、クラブ用公式名簿は、公式名簿の記載情報（次年度クラブ会長・幹事報告）はオンラインで提出して下さい。

また、国際ロータリーのウェブサイトの My ROTARY からオンラインでの閲覧も可能です。

◆手続要覧

手続要覧は3年に1度開かれる「規定審議会」における決定により改訂されます。新しい改訂版『手続要覧』をはじめ、各種の組織規定文書は My ROTARY のページからダウンロードが可能となります。現在使用されているのは、「2022年版」です。

◆WEBの活用

○第2820地区ホームページ

- ・会員増強報告書などの各種書式をダウンロードしてご利用いただくことができます。

○My ROTARY

- ・クラブ・役員・会員データの更新、レポートの作成、会費の支払い、寄付情報の閲覧、書式のダウンロード、クラブの設立など、クラブと地区の運営をオンラインで行うことができます。このセクションを利用するには、ログインが必要です。
- ・国際ロータリーのウェブサイト (www.rotary.org/ja) を開き、トップページの上部中央右寄りにある「My ROTARY」をクリックし、My ROTARY ページを開きます。このページに各コンテンツのメニューが記載されていますので、「クラブの情報を見る」から会員情報やクラブ運営など、必要に応じて該当する項目をクリックして閲覧、ダウンロードができます。

○ロータリークラブ・セントラルへの入り方

まず、アカウントを登録します。

- ・My ROTARY ページの最上段行の「アカウント登録」をクリックします。アカウント作成が表示されますので、名、姓、メールアドレスを入力します。（半角英数での登録が無難です）

- ・ 入力が進んだら、あなたは18歳以上ですか？の問いに「はい」をクリックし、その下の「続ける」をクリックします。
- ・ 登録したメールアドレスに「登録完了まであと少しです」のメールが送られてきます。そのメールの中段付近にある「アカウントを有効にする」のリンクをクリックします。
- ・ My ROTARY アカウント設定画面が開きます。項目の入力が済んだら、CREATE ACCOUNTをクリックして、次に進みます。最上段にログインした個人名が表示された My ROTARY ページが表示されます。

次に、ロータリークラブ・セントラルに入ります。いくつかの入り方があります。

- ・ 閲覧の場合は、My ROTARY ページのメニュー欄の「行動する」を選択し、サブメニューの中から、「プロジェクトを立ち上げる」に矢印を合わせると、ロータリークラブ・セントラルへのリンクが表示されるので、クリックして下さい。
- ・ 目標や進捗を編集する場合は、ログインして My ROTARY ページのメニュー欄の「ロータリークラブ・セントラル」に矢印を合わせて、必要事項の編集を行って下さい。但し、編集権限者は、会長、幹事、事務局等限定されます。

◆国際大会議事録

国際大会議事録は、日本事務局からお求めになれます。

◆クラブへの奉仕

RI 日本事務局において、資料のご注文や国際ロータリーのウェブサイトの「My ROTARY」の活用方法などのお問い合わせに応じていただけますので、上記の件につきましては、直接 RI 日本事務局へご連絡願います。

国際ロータリー日本事務局

クラブ・地区支援室	rijapan@rotary.org / 03-5439-5800
財 団 室	rijpntrf@rotary.org / 03-5439-5805
経 理 室	rijpnfs@rotary.org / 03-5439-5803
業務推進・IT室	rijpnpi@rotary.org / 03-5439-5802

2024-2025年度 国際ロータリー第2820地区

8. 重要なガバナー事務所への報告文書

国際ロータリーへの各種報告・届出は、オンライン報告が原則です。ご注意ください。

オンライン報告は、国際ロータリーのウェブサイト RI 公式ホームページ (www.rotary.org) の My ROTARY を利用して下さい。

1. クラブにおける情報更新の期限について

(1) 半期報告

◆報告の時期：半期の報告 7月1日と1月1日の2回

◆報告方法：「My ROTARY」

(2) 次年度クラブ会長・幹事報告（公式名簿への記載情報）

◆報告の時期：クラブ役員選挙後(2月1日まで)

◆報告方法：「My ROTARY」

(3) 会員データの更新（入会・退会・職業分類の変更）

◆報告の時期：発生の都度随時

◆報告方法：「My ROTARY」

※死去会員があった場合、ロータリー歴に写真を添付してガバナー事務所へ送って下さい。

(4) クラブ・役員データの更新（クラブ会長・幹事の変更、例会場・日時・場所・事務所の変更）

◆報告の時期：発生の都度随時

◆報告方法：「My ROTARY」

(5) ロータリー財団寄付目標

◆報告の時期：2024年3月末まで

◆報告方法：「My ROTARY」の「ロータリークラブ・セントラル」から

(6) ロータリークラブ・セントラル（従来の「効果的なクラブになるための活動計画の指標」）

◆報告の時期：2024年3月末まで

◆報告方法：「My ROTARY」の「ロータリークラブ・セントラル」から

2. ガバナー事務所への申請（報告）文書

(1) 会員増強報告

◆報告の時期：毎月の最終例会後に報告する。修正は2週間以内に再報告。

◆報告方法：地区ホームページよりダウンロード出来ます。

(2) クラブ現況報告

◆報告の時期：公式訪問の3週間前までにガバナー事務所へ提出。

◆記載様式：「クラブ現況報告書記載要領」に従い作成する。

◆報告部数：ガバナー事務所へ3部送付する。

（内、2部はガバナーエレクト分です。）

別途、クラブから直接、所属する分区のガバナー補佐へ1部送付願います。

(3) 国際大会の信任状

RI 細則におきましては、RI 理事会が国際大会での投票が必要かどうかを決定する権限を有していると定めています。

現時点では、理事会は今年度の投票が必要であると判断しておらず、したがって、信任状の手続きは今回の国際大会では実施されません。

(4) 地区大会選挙人証明書

(5) クラブを対象にした以下の賞の申請は「My ROTARY」を参照して下さい。

- ① クラブ優秀賞（ロータリークラブ） 6月30日締切
- ② クラブ優秀賞（ローターアクトクラブ） 8月15日締切
- ③ クラブ優秀賞（インターアクトクラブ） 8月15日締切
- ④ 会員増強・拡大賞
- ⑤ 会員増強推進活動の表彰
- ⑥ 小規模クラブの会員活動の表彰
- ⑦ 意義ある業績賞

3. ロータリー財団への報告文書

○ロータリー財団に関する寄付・送金明細書

*本誌 P. 21 を参照下さい。

4. 米山記念奨学会への報告文書

○米山記念奨学会に関する寄付・送金明細書

*本誌 P. 22, 23 を参照下さい。

上記につきまして、ご不明な点がございましたらガバナー事務所へお問い合わせ下さい。

2024-2025年度 国際ロータリー第2820地区

① クラブ定例報告カレンダー

	報告事項	報告期間	報告先	備考
1	半期報告及びその他関係書類	2024年7月1日 2025年1月1日	RIウェブサイト (写)ガバナー事務所	My ROTARY で報告
2	会員増強報告	毎月最終例会日 修正はその後14日以内	ガバナー事務所及び ガバナー補佐	用紙は地区HPから ダウンロード
3	クラブ目標の設定	2024年3月中	RIウェブサイト	ロータリークラブ・ セントラルにて
4	クラブ現況報告書	公式訪問3週間前	ガバナー事務所(4部) 所属分区分ガバナー補佐(1部)	持参または郵送
5	次年度会長・幹事報告 (公式名簿への記載情報)	クラブ役員選挙後2週間 以内(最終12月まで)	RIウェブサイト ガバナー事務所	My ROTARY で報告
6	国際大会信任状	今年度はなし	ガバナーエレクト又は 大会出席の各クラブ代議員	用紙はオンラインで RI から送信
7	地区大会選挙人証明書	地区年次大会まで	地区大会選挙会	(参考)RI 細則第 15.050 節
8	会員データの更新 (入会・退会・職業分類の変更)	発生の都度	RIウェブサイト ガバナー事務所	My ROTARY で報告
9	クラブ・役員データの更新 (クラブ会長・幹事の変更、 例会場・日時・場所・事務所の変 更、インターアクト・ロータ ーアクト関係の報告)	発生の都度	RIウェブサイト ガバナー事務所 (オンラインで送れないもの はガバナー事務所へ送付)	My ROTARY で報告
10	ロータリー財団に関する文書	発生の都度	RI 日本事務局財団室 ガバナー事務所	オンライン提出 P. 21 参照
11	米山記念奨学会に関する文書	発生の都度	公益財団法人米山記念 奨学会、ガバナー事務所	P. 22, 23 参照

住 所 録

ROTARY INTERNATIONAL(国際ロータリー世界本部)

One Rotary Center 1560 Sherman Avenue
Evanston Illinois 60201 U. S. A
TEL (日本より) 011-010-1-(847)866-3000
FAX (日本より) 011-010-1-(847)328-8554/8281

国際ロータリー日本事務局

〒108-0073 東京都港区三田 1-4-28
三田国際ビル 24F

E-mail

クラブ・地区支援室 rijapan@rotary.org
財 団 室 rijpntrf@rotary.org
経 理 室 rijpnfs@rotary.org
業務推進・IT室 rijpnpi@rotary.org

ガバナー会

〒105-0011 東京都港区芝公園 2-6-15 黒龍芝公園ビル 4F
TEL 03-3433-6497 FAX 03-3433-7395

(財)ロータリー米山記念奨学会

〒105-0011 東京都港区芝公園 2-6-15 黒龍芝公園ビル 3F
TEL 03-3434-8681 FAX 03-3578-5956

一般社団法人ロータリーの友事務所

〒105-0011 東京都港区芝公園 2-6-15 黒龍芝公園ビル 4F
TEL 03-3436-6651 FAX 03-3436-5956

2024-2025年度 国際ロータリー第2820地区

② 会員増強報告書

 クラブ → ガバナー補佐
 ↳ ガバナー事務所

各クラブ幹事は、毎月、最終例会直後に分区ガバナー補佐とガバナー事務所へご報告下さい。

第 _____ 分区 _____ R C _____ 幹事: _____

報告日 _____ (入力方法: 6年7月1日ならば24/07/01と入力)

(_____ 年 _____ 月末日報告書)

1. 会員統計 (すべてに数字を入れて下さい。無い場合は0 (ゼロ)を入力)

	会員数	内女性会員数
1. 2024年7月1日現在の会員数 (2024/7/1付け半期報告でRI人頭分担金を払った会員数)		
2. 2024年7月1日から当日末日までの新会員数(累計)		
3. うち今月入会した新会員数		
4. 2024年7月1日から当日末日までの退会者数(累計)		
5. うち今月退会した会員数		
6. 今月分の純増会員数(3-5)		
7. 2024年7月1日から現在までの純増会員数(2-4)		
8. 今月末の会員数(1+7)		

2. 2024-2025年度クラブ会員増強目標数 _____ 名

3. 会員情報

【新会員】

氏名 (ふりがな)	入会日	職業分類	勤務先	推薦者
.....	年 月 日			
.....	年 月 日			
.....	年 月 日			
.....	年 月 日			
.....	年 月 日			

【物故者】

氏名 (ふりがな)	逝去日	職業分類	勤務先
.....	年 月 日		

* 新会員及び物故者の写真をEメールまたは郵送にてガバナー事務所までお送り下さい。(月信に掲載させていただきます)

* 物故者のご報告につきましては、別途「会員訃報のご連絡」にもご記入のうえガバナー事務所までお送り下さい。(2014.10修正)



2024-2025年度 国際ロータリー第2820地区

③ 例会変更報告書

クラブ → ガバナー補佐
 ↳ ガバナー事務所

年 月 日

クラブ名 _____ RC _____ 幹事名 _____

月 日 () の例会は

下記の通り

しますのでお知らせ致します。

記

例会日： _____ 月 _____ 日 ()

例会時間： _____ 時 _____ 分 より

例会場： _____

理由： _____

報告日： _____

記入者名： _____

連絡先： _____



2024-2025年度 国際ロータリー第2820地区

9. 公益財団法人ロータリー日本財団 寄付送金明細書 ロータリアン/クラブ用

振込先：三井住友銀行 赤羽支店 普通預金 3978101 名義：公益財団法人ロータリー日本財団

送金明細書送付先：kifu@rotary.org FAX：03-5439-0405 問い合わせ先：03-5439-5805

通信欄：

一括1万ドル以上寄付した場合、寄付者名を公表することがあります。希望されない場合は次の口に✓をお願いいたします。

公表しないで下さい。(寄付者名) _____

着金日のRIレートが適用されます

送金情報	送金(予定)日		振込先	金融機関	支店名	送金額合計¥	RIレート
	地区	クラブID#	クラブ名		担当者名	TEL	

	寄付者名 (領収書宛名) ・個人名 ・法人名 ・クラブ名 ・地区名	ローマ字名 (姓, 名)	ID#	寄付分類 ・年次基金(シェア) ・ポリオプラス ・恒久基金(シェア) ・補助金(補助金番号) ・その他(詳細)	円金額	\$金額 ・RIレートと円金額 の力で自動計算 ・手書きの場合は小 数第3位を四捨五 入、第2位まで記入
1						
2						
3						
4						
5						
6						
7						
8						
9						
10						

日本事務局使用欄

2024-2025年度 国際ロータリー第2820地区

10. 米山記念奨学会 普通寄付金送金明細

宛先：公益財団法人ロータリー米山記念奨学会

FAX：(03) 3578-8281

TEL：(03) 3434-8681

送金先：三井住友銀行 京橋支店
 普通預金 0920373
 名義：公益財団法人ロータリー米山記念奨学会
 ザイ)ロータリーヨネヤマキネンショウガクカイ

普通寄付金送金明細

当会記入欄	入金記帳日	入力済

発信元： 国際ロータリー第 _____ 地区 _____ ロータリークラブ 担当者 _____ 連絡先 TEL：() _____	
送金日： (金融機関で送金手続きをした日) _____年 _____月 _____日	送金額 ¥ _____
¥ _____ × _____ 人 = ¥ _____ 1名あたり 会員数 送金額	
下期の該当箇所に○印をして下さい。 ↓	年度
	上期(7月～12月)
	下期(1月～6月)
	年額(一括)
	その他(新会員追加など)
当会への連絡事項がある場合、ご記入下さい。	

注) この明細は金融機関で送金された後、速やかに FAX で当会へお知らせ下さい。

2024-2025年度 国際ロータリー第2820地区

11. 米山記念奨学会 個人寄付用・特別寄付金送金明細

宛先：公益財団法人ロータリー米山記念奨学会

FAX : (03) 3578-8281

TEL : (03) 3434-8681

E-mail:kifu@rotary-yoneyama.or.jp

送金先：三井住友銀行 京橋支店

普通預金 0920373

名 義：公益財団法人ロータリー米山記念奨学会

ザイ)ロータリーヨネヤマキネンショウガクカイ

個人寄付用・特別寄付金送金明細

国際ロータリー第 地区 ロータリークラブ

送金日 連絡先 TEL

送金額 担当者

*①初回寄付、④表彰辞退、⑤元米山奨学生の場合は下記に○を入れて下さい。

*①に該当する場合にはNo.1の上段よりご記入下さい。

*同姓同名の方が在籍する場合には、生年月日を⑦備考欄にご記入下さい。

*表彰を一度ご辞退されると、今後表彰辞退とさせていただきます。

*入力不可のセルは灰色表示しています。

No.	①初回寄付 該当の場合○	②氏名 ふりがな	③寄付金額	④表彰辞退 該当の場合○	⑤元米山 奨学生 該当の場合○	⑥、①に該当し、 移籍の場合は 直近のクラブ名	⑦備考
1							
2							
3							
8							
9							
10							

送金額欄に、記入したシートのすべての寄付の合計金額が自動計算されます。

クラブ寄付	③寄付金額	備考(BOX・ミール・創立記念etc)
クラブ扱い特別寄付金		
小計		

2024-2025年度 国際ロータリー第2820地区

12. 前期・地区分担金送金明細書①



大高司郎ガバナー事務所

〒317-0062 茨城県日立市平和町 1-1-14

TEL : 0294-59-3113 FAX : 0294-59-3114

E-mail : 24-25@rid2820.jp

【前期・地区分担金送金明細書①】

1. クラブ名 : _____ R C 第 _____ 分区 _____
2. 会 員 数 : $\frac{7}{1}$ 付会員数 _____ 名 (内、新会員数 _____ 名)
*参考6月末日 会員数 _____ 名
3. 送 金 額 : $\frac{7}{1}$ 付会員数 _____ 名 \times 11,220 円 = _____ 円
4. 送 金 日 : _____ 月 _____ 日に振り込みました。
(7月末日までに送金をお願い致します)

《振込先》

銀行名 : 常陽銀行 高萩支店 口座名 : 国際ロータリー第2820地区 会計長 石 君平 口座番号 : 普通 1755565

記入者 : _____ 連絡先 : _____

※ご注意

1. 本送金明細書は国際ロータリー第2820地区の専用送金明細書です。
2. 7/2～12/1までの新会員分は、12月に送金明細書②をご利用の上、ご送金下さい。
3. 名誉会員は会員数には含まれません。詳細につきましては、2022年手続要覧P49をご参照下さい。

2024-2025年度 国際ロータリー第2820地区

前期・地区分担金送金明細書②



大高司郎ガバナー事務所

〒317-0062 茨城県日立市平和町 1-1-14

TEL : 0294-59-3113 FAX : 0294-59-3114

E-mail : 24-25@rid2820.jp

【前期・地区分担金送金明細書②】

1. クラブ名 : _____ R C 第 _____ 分区

2. 会 員 数 : 7月2日～12月1日に入会の新会員数 _____ 名

3. 送金額確認表

入会日等	比例分担金	入会者数	小 計
7 / 2 ～ 8 / 1 入会者	¥9,350	名	¥
8 / 2 ～ 9 / 1 入会者	¥7,480		
9 / 2 ～ 10 / 1 入会者	¥5,610		
10 / 2 ～ 11 / 1 入会者	¥3,740		
11 / 2 ～ 12 / 1 入会者	¥1,870		
	合 計	名	¥

4. 送 金 日 : _____ 月 _____ 日に振り込みました。

(12月末日までに送金をお願い致します)

《振込先》

銀 行 名 : 常陽銀行 高萩支店

口 座 名 : 国際ロータリー第2820地区 会計長 石 君平

口座番号 : 普通 1755565

記入者 : _____ 連絡先 : _____

※ご注意

本送金明細書は国際ロータリー第2820地区の専用送金明細書です。

2024-2025年度 国際ロータリー第2820地区

後期・地区分担金送金明細書③



大高司郎ガバナー事務所

〒317-0062 茨城県日立市平和町 1-1-14

TEL : 0294-59-3113 FAX : 0294-59-3114

E-mail : 24-25@rid2820.jp

【後期・地区分担金送金明細書③】

1. クラブ名 : _____ R C 第 _____ 分区 _____
2. 会 員 数 : 1 / 1 付会員数 _____ 名 (内、新会員数 _____ 名)
*参考 12 月末日 会員 _____ 名
3. 送 金 額 : 1 / 1 付会員数 _____ 名 × 11,220 円 = _____ 円
4. 送 金 日 : _____ 月 _____ 日に振り込みました。
(1 月末日までに送金をお願い致します)

《振込先》

銀行名 : 常陽銀行 高萩支店
口座名 : 国際ロータリー第 2820 地区 会計長 石 君平
口座番号 : 普通 1755565

記入者 : _____ 連絡先 : _____

※ご注意

1. 本送金明細書は国際ロータリー第 2820 地区の専用送金明細書です。
2. 1/2 ~ 6/1 までの新会員分は、6 月に送金明細書④をご利用の上、ご送金下さい。
3. 名誉会員は会員数には含まれません。詳細につきましては、2022 年手続要覧 P49 をご参照下さい。

2024-2025年度 国際ロータリー第2820地区

後期・地区分担金送金明細書④



大高司郎ガバナー事務所

〒317-0062 茨城県日立市平和町 1-1-14

TEL : 0294-59-3113 FAX : 0294-59-3114

E-mail : 24-25@rid2820.jp

【後期・地区分担金送金明細書④】

1. クラブ名 : _____ R C 第 _____ 分区

2. 会 員 数 : 1月2日～6月1日に入会の新会員数 _____ 名

3. 送金額確認表

入会日等	比例分担金	入会者数	小 計
1 / 2 ～ 2 / 1 入会者	¥9,350	名	¥
2 / 2 ～ 3 / 1 入会者	¥7,480		
3 / 2 ～ 4 / 1 入会者	¥5,610		
4 / 2 ～ 5 / 1 入会者	¥3,740		
5 / 2 ～ 6 / 1 入会者	¥1,870		
	合 計	名	¥

4. 送 金 日 : _____ 月 _____ 日に振り込みました。

(6月末日までに送金をお願い致します)

《振込先》

銀行名 : 常陽銀行 高萩支店

口座名 : 国際ロータリー第2820地区 会計長 石 君平

口座番号 : 普通 1755565

記入者 : _____ 連絡先 : _____

※ご注意

本送金明細書は国際ロータリー第2820地区の専用送金明細書です。



13. 地区組織図

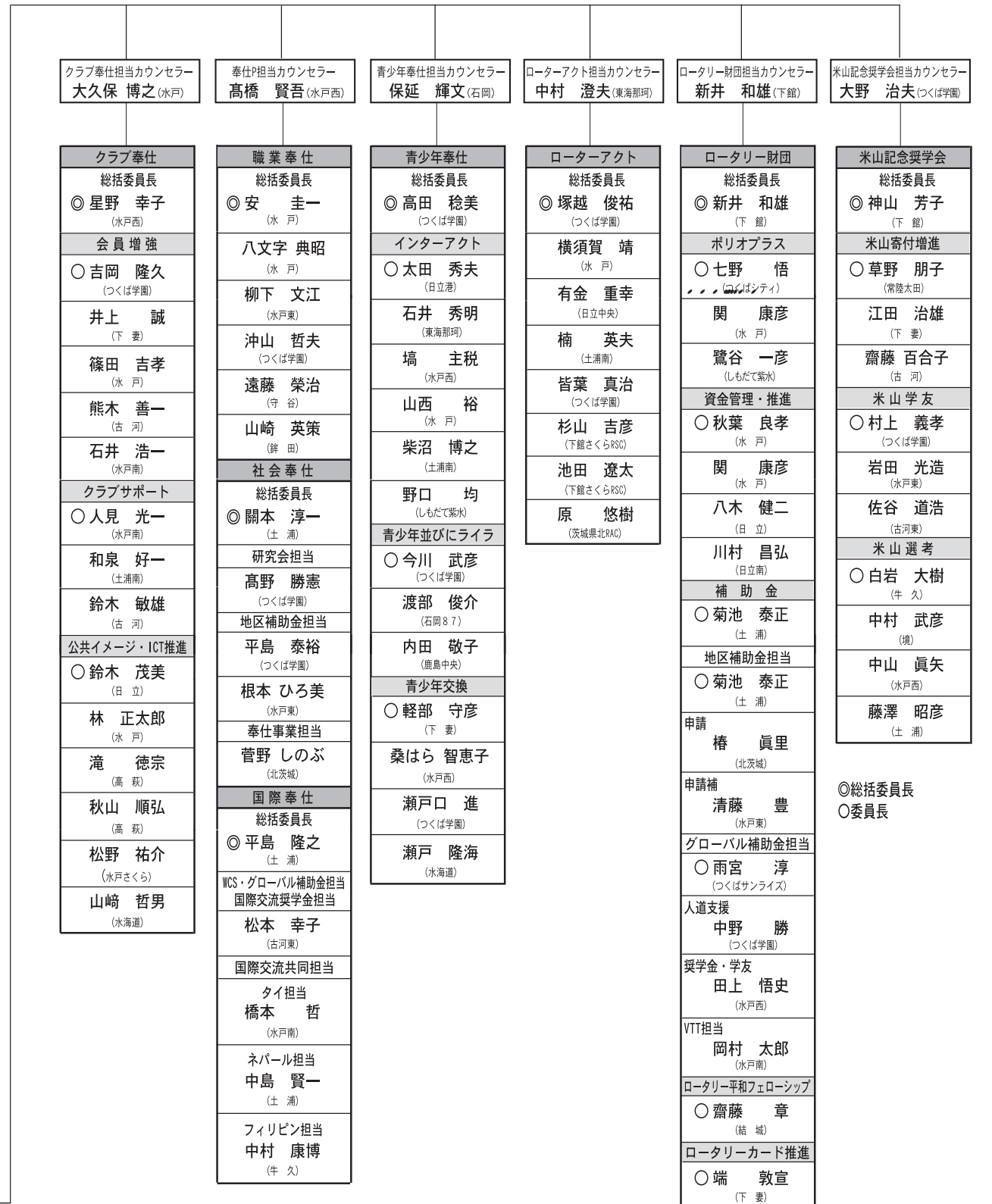

A series of 25 horizontal dashed lines spanning the width of the page, intended for writing or drawing.



**END
POLIO
NOW**

世界ポリオデー 2820
～ポリオのない世界まであと少し～

国際ロータリー第2820地区
ガバナー事務所

〒317-0062 茨城県日立市平和町1-1-14

TEL: 0294-59-3113

FAX: 0294-59-3114

E-mail : 24-25@rid2820.jp

